Dom pod klonem (P)

archon
PROJEKTY DOMÓW

Dom jednorodzinny z poddaszem użytkowym
8 pokoi, 1 kuchnia, 2 łazienki, spiżarka, toaleta, kotłownia, pomieszczenie gospodarcze, piwnica, strych

powierzchnia domu: 231,37 m²
(bez strychu, piwnic)

powierzchnia piwnic:	156,85 m²
powierzchnia strychu:	31,02 m²
powierzchnia zabudowy:	195,89 m²
powierzchnia podłóg:	433,18 m²
kubatura:	1 910,53 m³
wysokość budynku:	9,00 m
powierzchnia dachu:	316,80 m²
min. wymiary działki:	20,30 x 27,40 m
po adaptacji*:	26,40 x 20,30 m

(Likwidacja okien w elewacji bocznej.)

Technologia i konstrukcja

ściany: pustak ceramiczny Porotherm 25 cm, styropian Termo Organika 20 cm, tynk; **strop**: płyta żelbetowa; **ścianka kolankowa**: 100 cm; **dach**: dwuspadowy, nachylenie 40 st. , 35 st. , więźba drewniana, dachówka ceramiczna; **kocioł**: gazowy, możliwość zamiany na paliwo stałe po adaptacji (pow. kotłowni powyżej 6m2)

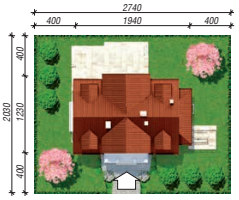

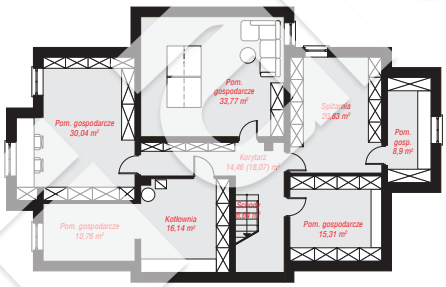

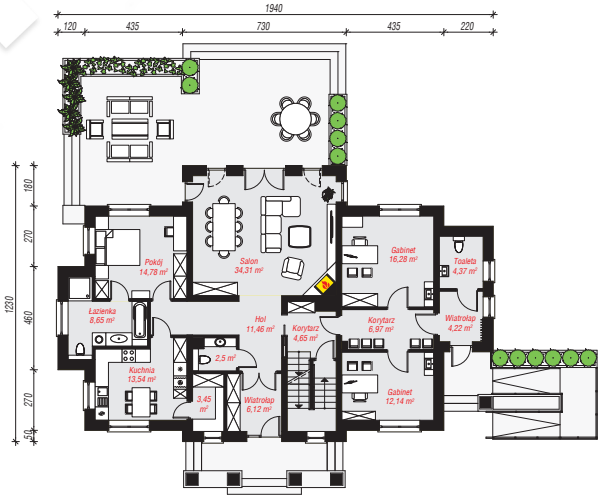

PIWNICA: 156,85 (160,46) m²

PARTER: 143,44 (0,00) m²

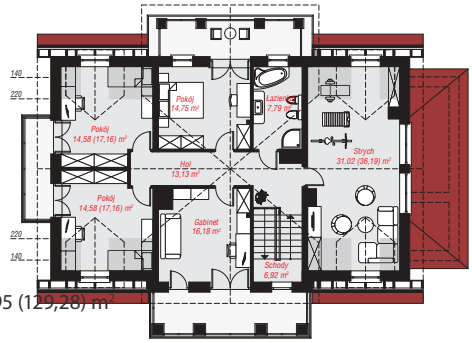

PODDASZE: 118,95 (129,28) m²

Do projektu możesz wprowadzić zmiany, na które wyrazimy bezpłatną zgodę.

Zobacz dostępne wersje projektu, wizualizacje wnętrz i zdjęcia z realizacji na www.archon.pl