Dom w kellerisach 3 (E)

PEŁNOBRANŻOWE ODBICIE LUSTRZANE

archon
PROJEKTY DOMÓW

Dom jednorodzinny z poddaszem użytkowym
5 pokoi, 1 kuchnia, 2 łazienki, spiżarka, toaleta, kotłownia, antresola

powierzchnia domu: 125,53 m²
(bez kotłowni)

powierzchnia kotłowni:	5,37 m²
powierzchnia zabudowy:	108,37 m²
powierzchnia podłóg:	143,59 m²
kubatura:	709,05 m³
wysokość budynku:	8,17 m
powierzchnia dachu:	132,55 m²
min. wymiary działki:	17,00 x 20,70 m
po adaptacji*:	20,70 x 16,50 m

(Skrócenie pergoli.)

Technologia i konstrukcja

ściany: pustak ceramiczny Porotherm 25 cm, styropian Termo Organika 20 cm, tynk; **strop**: płyta żelbetowa; **ścianka kolankowa**: 130 cm; **dach**: dwuspadowy, nachylenie 37 st. , więźba drewniana, dachówka ceramiczna; **kocioł**: gazowy

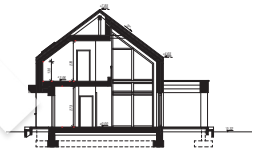

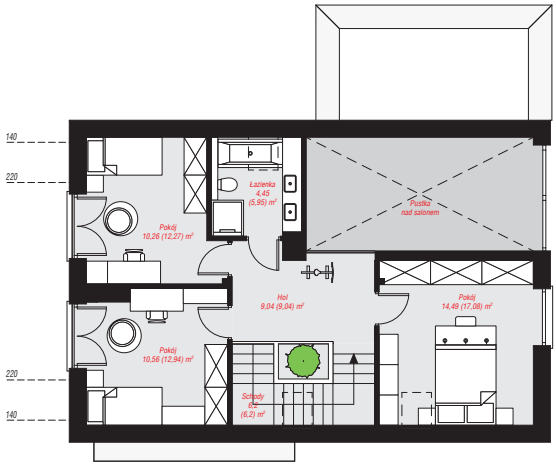

PARTER: 75,90 (80,11) m²

PODDASZE: 55,00 (63,48) m²

Do projektu możesz wprowadzić zmiany, na które wyrazimy bezpłatną zgodę.

Zobacz dostępne wersje projektu, wizualizacje wnętrz i zdjęcia z realizacji na www.archon.pl