Dom w makadamiach (R2) ver.2

archon
PROJEKTY DOMÓW

Dom dwurodzinny (jednorodzinny dwupokoleniowy) z poddaszem użytkowym
7 pokoi, 1 kuchnia, 2 łazienki, spiżarka, toaleta, kotłownia, pralnia, garderoby

powierzchnia domu: 157,21 m²
(bez kotłowni)

powierzchnia kotłowni:	6,21 m²
powierzchnia zabudowy:	122,83 m²
powierzchnia podłóg:	184,56 m²
kubatura:	783,87 m³
wysokość budynku:	8,24 m
powierzchnia dachu:	231,21 m²
min. wymiary działki:	18,30 x 22,20 m

Technologia i konstrukcja

ściany: pustak ceramiczny Porotherm 25 cm, styropian Termo Organika 20 cm, tynk; **strop**: płyta żelbetowa; **ścianka kolankowa**: 135 cm; **dach**: dwuspadowy, nachylenie 40 st. , więźba drewniana, dachówka ceramiczna, okno dachowe 3; **kocioł**: gazowy, możliwość zamiany na paliwo stałe po adaptacji (pow. kotłowni powyżej 6m2)

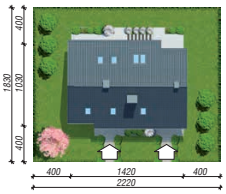

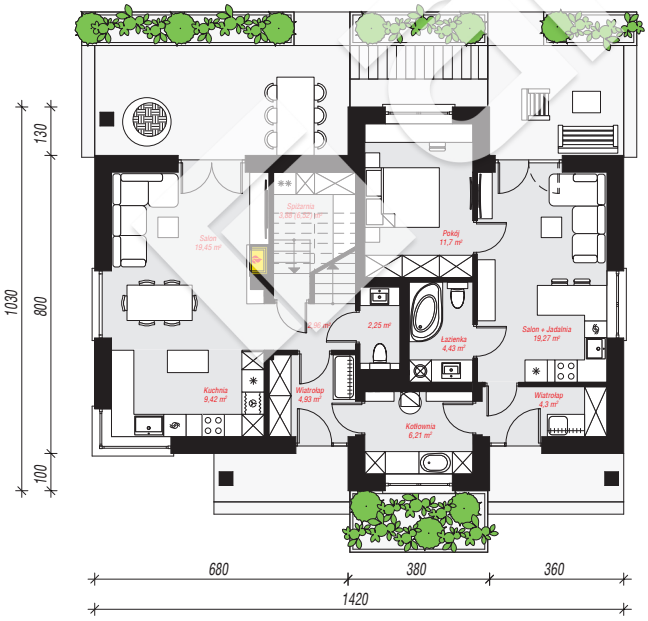

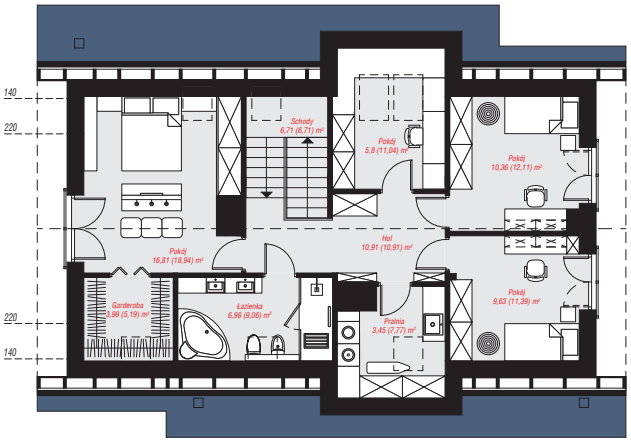

PARTER: 88,80 (91,44) m²

PODDASZE: 74,62 (93,12) m²

Do projektu możesz wprowadzić zmiany, na które wyrazimy bezpłatną zgodę.

Zobacz dostępne wersje projektu, wizualizacje wnętrz i zdjęcia z realizacji na www.archon.pl