Dom w wilcach ver.3

archon
PROJEKTY DOMÓW

Dom dwurodzinny (jednorodzinny dwupokoleniowy) z poddaszem użytkowym
7 pokoi, 2 kuchnie, 3 łazienki, toaleta, kotłownia, pralnia, garderoby

powierzchnia domu: **176,45 m²**
(bez kotłowni)

powierzchnia kotłowni:	7,80 m²
powierzchnia zabudowy:	140,58 m²
powierzchnia podłóg:	211,00 m²
kubatura:	939,65 m³
wysokość budynku:	8,81 m
powierzchnia dachu:	248,03 m²
min. wymiary działki:	18,06 x 22,65 m

Technologia i konstrukcja

ściany: bloczek z betonu komórkowego H+H 24 cm, styropian Termo Organika 20 cm, tynk; **strop**: płyta żelbetowa; **ścianka kolankowa**: 106 cm; **dach**: dwuspadowy, nachylenie 42 st. , więźba drewniana, dachówka ceramiczna, okno dachowe 4; **kocioł**: gazowy, możliwość zamiany na paliwo stałe po adaptacji (pow. kotłowni powyżej 6m2)

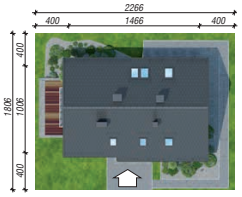

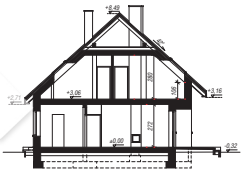

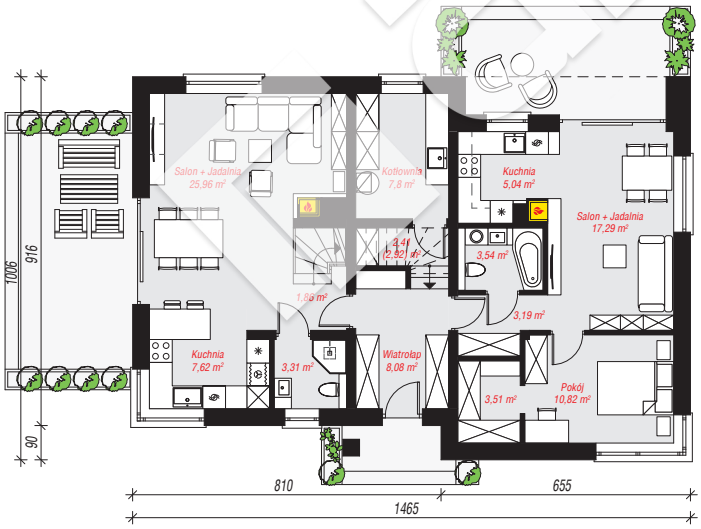

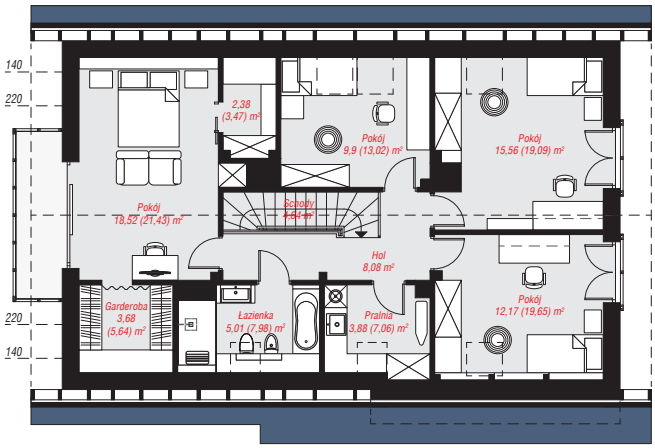

PARTER: 100,43 (100,94) m²

PODDASZE: 83,82 (110,06) m²

Do projektu możesz wprowadzić zmiany, na które wyrazimy bezpłatną zgodę.

Zobacz dostępne wersje projektu, wizualizacje wnętrz i zdjęcia z realizacji na www.archon.pl